

# Aviso de Ciclón Tropical en el Océano Pacífico

**No. Aviso: 06 POR INTERPOLA**

**Ciudad de México a 05 de Agosto del 2017.**

**Emisión: 07:15h**

Servicio Meteorológico Nacional, fuente oficial del Gobierno de México, emite el siguiente aviso:

**Síntesis:DEPRESIÓN TROPICAL "11-E" AL SUR DE LA PENÍNSULA DE BAJA CALIFORNIA**

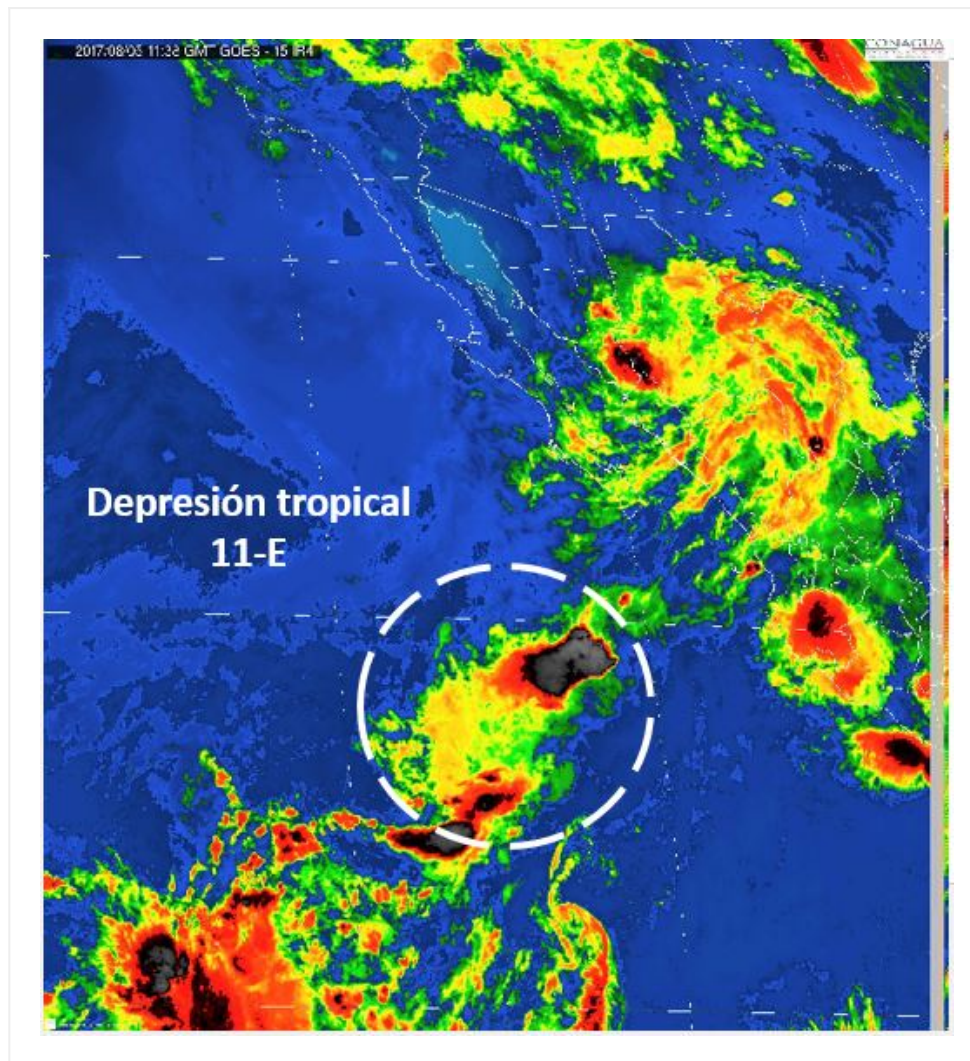

**Imagen de satélite**

**Situación Actual:**

**La Depresión Tropical 11-E**, se localiza al sur de la Península de Baja California, se desplaza paralela a dicha Península.

<b>Condiciones Actuales</b>			
<b>Hora local (hora gmt)</b>	7:00 h (12:00 GMT)		
<b>Ubicación del centro del ciclón</b>	<table border="1" style="width: 100%; border-collapse: collapse;"> <tr> <td style="width: 50%; text-align: center;">Latitud Norte:19.5°</td> <td style="width: 50%; text-align: center;">Longitud Oeste: 111.7°</td> </tr> </table>	Latitud Norte:19.5°	Longitud Oeste: 111.7°
Latitud Norte:19.5°	Longitud Oeste: 111.7°		
<b>Distancia al lugar más cercano</b>	105 km al noroeste de Isla Socorro, Col., y a 415 km al suroeste de Cabo San Lucas, B.C.S.		
<b>Desplazamiento actual:</b>	noroeste (315°) a 15 km/h		
<b>Vientos máximos [km/h]:</b>	<table border="1" style="width: 100%; border-collapse: collapse;"> <tr> <td style="width: 50%; text-align: center;">Sostenidos: 55 km/h</td> <td style="width: 50%; text-align: center;">Rachas: 75 km/h</td> </tr> </table>	Sostenidos: 55 km/h	Rachas: 75 km/h
Sostenidos: 55 km/h	Rachas: 75 km/h		
<b>Presión mínima central [hpa]:</b>	1004 hPa		
<b>Pronóstico de lluvia</b>	Sus desprendimientos nubosos refuerzan el potencial de chubascos (5.1 a 25 mm) en Baja California Sur.		
<b>Recomendaciones</b>	Extremar precauciones a la población en general en las zonas de los estados mencionados por lluvias, viento y oleaje (incluyendo la navegación marítima) y atender las recomendaciones emitidas por las autoridades del Sistema Nacional de Protección Civil, en cada entidad.		

<b>PRONÓSTICO VALIDO AL DÍA/HORA LOCAL TIEMPO CENTRO</b>	<b>LATITUD NORTE</b>	<b>LONG. OESTE</b>	<b>VIENTOS [Km/h]</b>	<b>CATEGORÍA</b>	<b>UBICACIÓN (en km)</b>
<b>05/13h</b>	20.0	112.3	45/65	Baja Remanente	400 km al suroeste de Cabo San Lucas, B.C.S.
<b>06/01h</b>	20.6	112.8	45/65	Baja Remanente	390 km al suroeste de Cabo San Lucas, B.C.S.
<b>06/13h</b>	21.2	113.3	35/55	Baja Remanente	390 km al suroeste de Santa Fe, B.C.S.

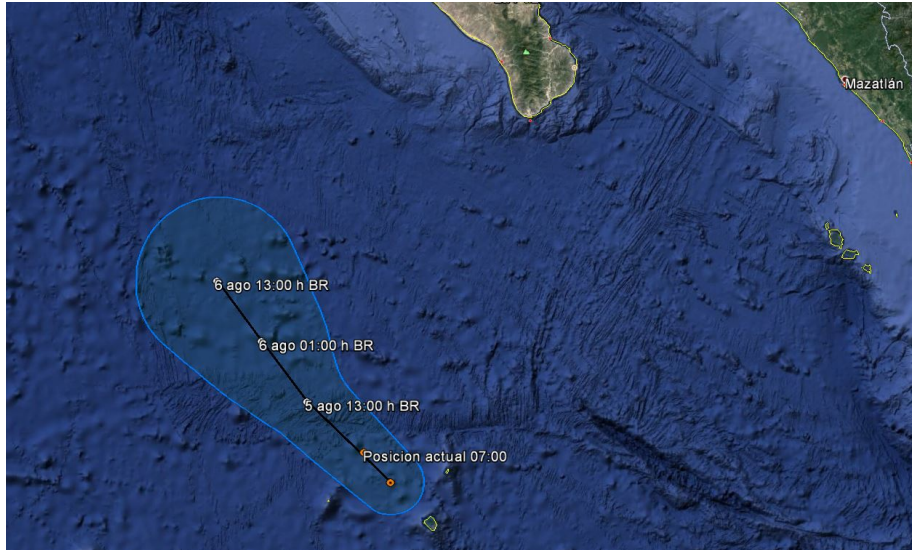

Aviso No.	Fecha / Hora local CDT	Lat. Norte	Long. Oeste	Distancia más cercana (km)	Viento mín. / rachas	Categoría	Avance
01	04 ago / 10:00	17.7	109.2	220 km al este-sureste de Isla Socorro, Col., y a 535 km al oeste-suroeste de Manzanillo, Col.	45/65	Depresión Tropical	Hacia el oeste-noroeste (300°) a 24 km/h
02	04 ago / 16:00	18.0	110.2	A 115 km al sureste de Isla Socorro, Col., y a 545 km al sur de Cabo San Lucas, BCS.	55/75	Depresión Tropical	Oeste-noroeste (300°) a 22 km/h
03	04 ago / 22:00	18.6	111.0	A 20 km al sur-suroeste de Isla Socorro, Col., y a 490 km al sur-suroeste de Cabo San Lucas, BCS.	55/75	Depresión Tropical	Oeste-noroeste (300°) a 20 km/h
04 (POR INTERPOLACION)	05 ago / 01:00	18.8	111.4	40 km al oeste de Isla Socorro, Col. 475 km al suroeste de Cabo San Lucas, B.C.S.	55/75	Depresión Tropical	Oeste-noroeste (300°) a 20 km/h
05	05 ago / 4:00	19.2	111.4	70 km al noroeste de Isla Socorro, Col. 430 km al sur-suroeste de Cabo San Lucas, BCS.	55/75	Depresión Tropical	Noroeste (315°) a 15 km/h

06 POR INTERPOLACION	05 ago / 7:00	19.5	111.7	105 km al noroeste de Isla Socorro, Col., y a 415 km al suroeste de Cabo San Lucas, B.C.S.	55/75	Depresión Tropical	noroeste (315°) a 15 km/h
----------------------	---------------	------	-------	--	-------	--------------------	---------------------------

**EL SIGUIENTE AVISO SE EMITIRÁ A LAS 10:15 HRS TIEMPO DEL CENTRO O ANTES SI OCURREN CAMBIOS SIGNIFICATIVOS**

**Pronosticador:** Juana Díaz G.

**Revisó:** Josué Montiel L.